

WTE – von einer Datensammlung zu einem renommierten Monitoringprogramm

2024

Dr. Egbert Strauß, Reinhild Gräber, Inga Klages, Christoph Reichler

Gefördert durch Jagdabgabemittel des

Niedersächsischen Ministeriums
für Ernährung, Landwirtschaft
und Verbraucherschutz

Beteiligung 2023

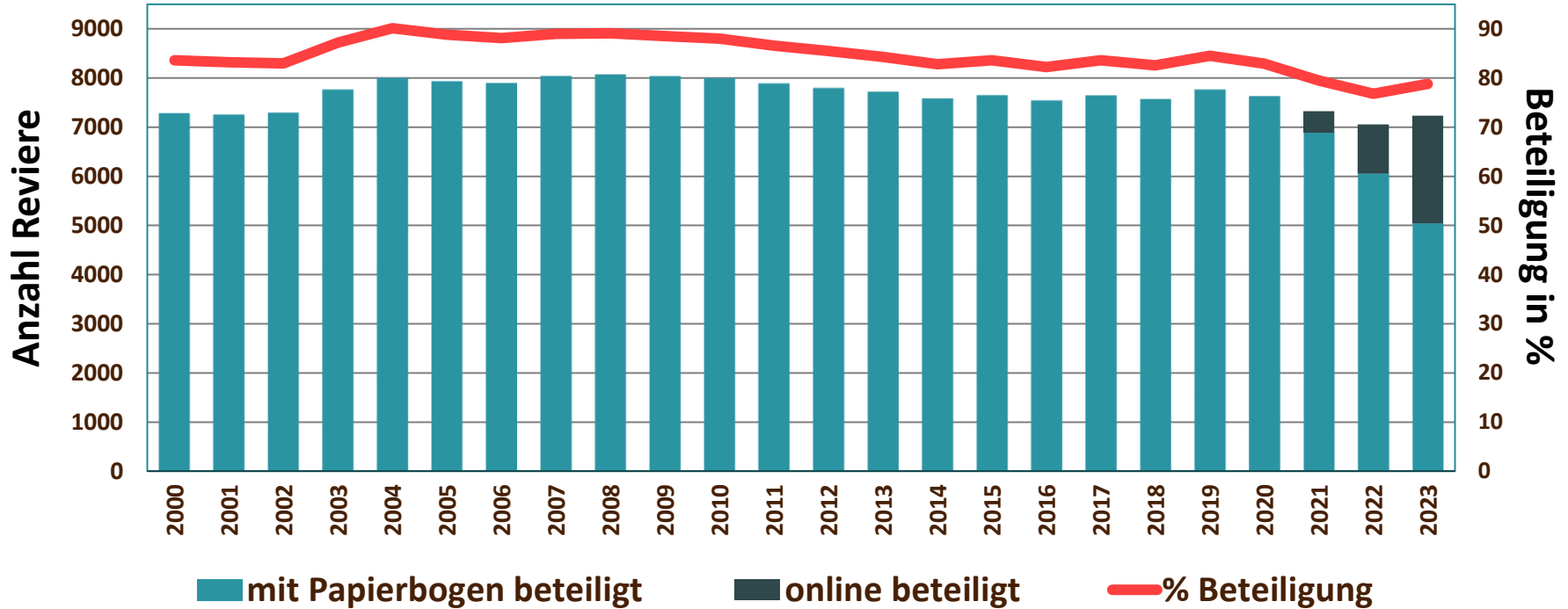

79 %

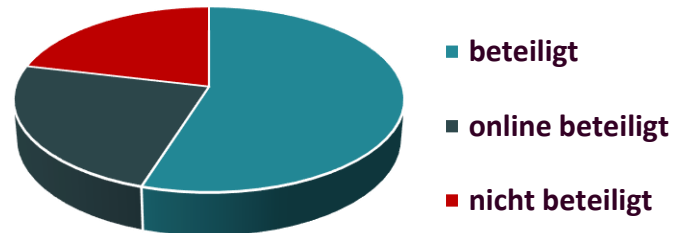

Beteiligung 2023

Bezirk Hannover insgesamt: 71,4 %

Hannover-Stadt	100%
Hannover-Land	92%
Grafschaft Diepholz	85%
Schaumburg	82%
Springe	80%
Nienburg	79%
Syke	70%
Neustadt	70%
Hildesheim	67%
Burgdorf	66%
Hameln-Pyrmont	61%
Alfeld	56%
Holzminden	46%

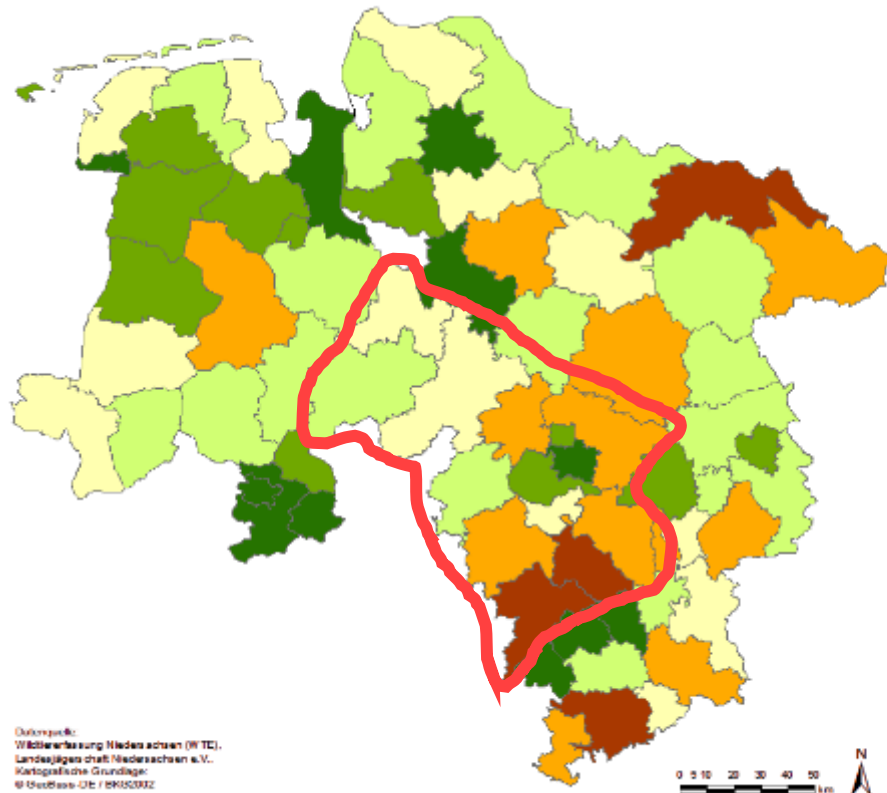

Beteiligung in den Jägerschaften in Prozent (%)

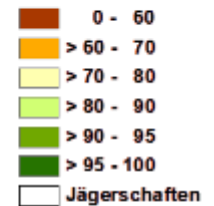

Wie kann ich mich an der
Wildtiererfassung beteiligen ?

WTE – Online und Jagdstatistik: Wie hängt das zusammen?

Jagdbehörde

- verwaltet Pächterinformationen (persönliche Daten)
- verwaltet Angaben zur Jagdstrecke
- vergibt und verwaltet Zugangsdaten (gültig für beide Portale!!)

Eingabezeitraum: 01.04. - 15.02
(abhängig von zuständiger Jagdbehörde)

WTE

- Keine Verwaltung von persönlichen Daten
- Verwaltet WTE-Daten
- Keine Vergabe von Zugangsdaten

Eingabezeitraum: ab 1.4.

Zugangsdaten

Kein
Datenaustausch

WTE 2024: Papierbogen ODER online

Bitte beachten

Die Papierbögen der WTE sind verschickt und können in den Jägerschaften/Hegeringen verteilt werden!

ODER

Das Online-Formular kann ab 1. April 2024 ausgefüllt werden!

Mit Stand Januar 2024 haben die Landkreise Holzminden, Cuxhaven, Leer, Uelzen und Wesermarsch sowie die kreisfreie Stadt Wolfsburg die technischen Voraussetzungen noch nicht umgesetzt, so dass hier eine online-Beteiligung noch nicht möglich sein wird.

Alle Informationen dazu sind auch unter <https://www.wildtiermanagement.com/wildtiererfassung/wte-online> zu finden.

Anmeldung

- Auswahl UJB/Landkreis
- Eingabe der Zugangsdaten

- Formular öffnen
- Formulare der Vorjahre können eingesehen, aber nicht mehr bearbeitet werden

Bezirk	Status	Anzahl	Bezeichnung
Formular öffnen	Abgeschlossen	21999	Jägerschaft Test

WTE – Online

- Formular Ausfüllen und Speichern und Abschließen

<input type="button" value="Speichern"/>		<input type="button" value="Speichern und Abschließen"/>		<input type="button" value="Drucken"/>	
4. Fasanen					
Vorkommen	Kein Eintrag				
Anzahl Hähne (Frühjahrsbesatz)	<input type="text" value="Stück"/>		<input type="text" value="Stück"/>		Stück
Anzahl Hennen (Frühjahrsbesatz)	<input type="text" value="Stück"/>		<input type="text" value="Stück"/>		Stück
Auswinterung in 2022	Kein Eintrag				
Jagdstrecke (ohne Fallwild)	<input type="text" value="Stück"/>		<input type="text" value="Stück"/>		Stück
Fallwild	<input type="text" value="Stück"/>		<input type="text" value="Stück"/>		Stück
5. Rabenkrähen					
Vorkommen	Kein Eintrag				
Anzahl Individuen, die regelmäßig im Revier gesichtet werden	<input type="text" value="Stück"/>		<input type="text" value="Stück"/>		Stück
Anzahl Brutpaare	<input type="text" value="Paare"/>		<input type="text" value="Paare"/>		Paare
Jagdstrecke (ohne Fallwild)	<input type="text" value="Stück"/>		<input type="text" value="Stück"/>		Stück
6. Elstern					
Vorkommen	Kein Eintrag				
Anzahl Individuen, die regelmäßig im Revier gesichtet werden	<input type="text" value="Stück"/>		<input type="text" value="Stück"/>		Stück
Anzahl Brutpaare	<input type="text" value="Paare"/>		<input type="text" value="Paare"/>		Paare
Jagdstrecke (ohne Fallwild)	<input type="text" value="Stück"/>		<input type="text" value="Stück"/>		Stück

Vorsitzende, Hegeringleiter/innen und Kreisjägermeister/innen können online die Beteiligung einsehen!

- Benutzerrolle auswählen (diese muss bei der Jagdbehörde freigeschaltet werden)
- Revierliste inkl. Bearbeitungsstand zur Ansicht (verschiedene Jahre auswählbar)
- Formulare können nach erteilter Leseberechtigung geöffnet werden

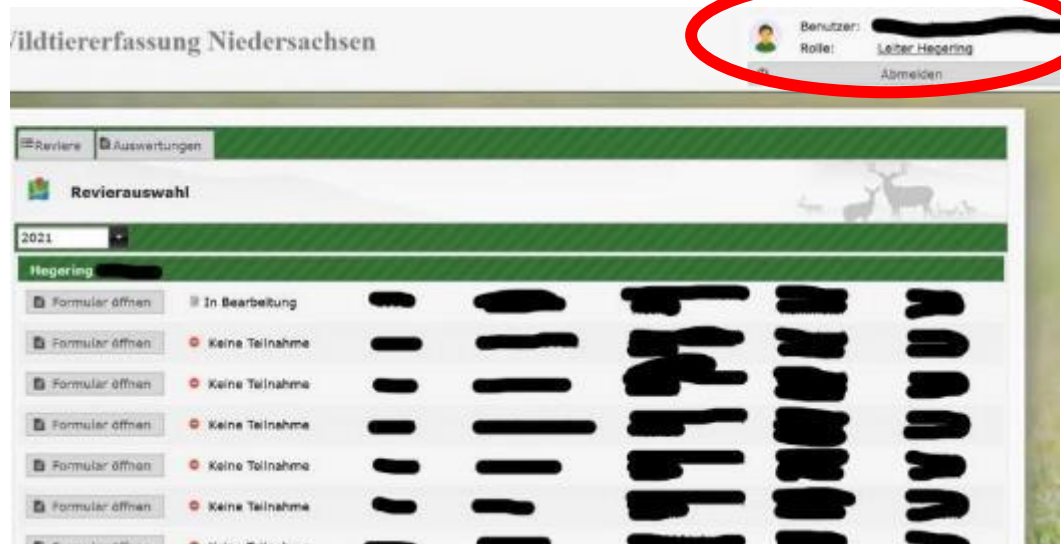

- Benutzer: [Redacted]
- Rolle: Leiter Hegering
- Abmelden

Below the profile, there are tabs for 'Reviere' and 'Auswertungen'. The main content area is titled 'Revierauswahl' and shows a dropdown menu for the year '2021'. Below this, a table displays data for a specific 'Hegering' (Hunting District). The table has several columns, including 'Formular öffnen', 'In Bearbeitung', and 'Keine Teilnahme'. The data is presented in a grid format with various symbols and numbers.

Anlass für Wildtiererfassung 1991

- Daten zu Lebendbesätzen verschiedener Wildarten fehlten
- Jagdstrecken nicht immer repräsentativ für Populationsentwicklungen
- begleitende wiss. Untersuchungen z.B. Scheinwerferzählungen wurden gefordert
- Integration der Jäger
- Aufklärung und Berichterstattung
- Nachhaltigkeit der Bejagung belegen
- Erhaltung der Jagd

Jagdstrecke Hasen 1958 - 1990 in Niedersachsen

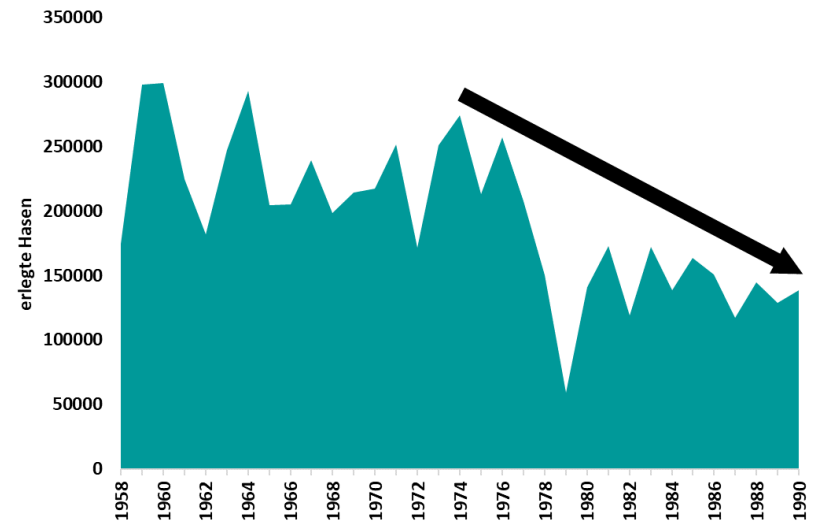

=> Geburtsstunde der WTE

WTE Daten, kontinuierlich

Rebhuhnbesätze 1991 – 2023 (Paare/ 100 ha) in Niedersachsen

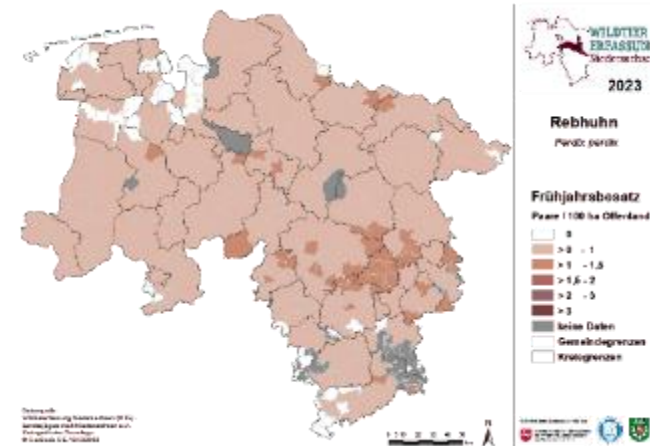
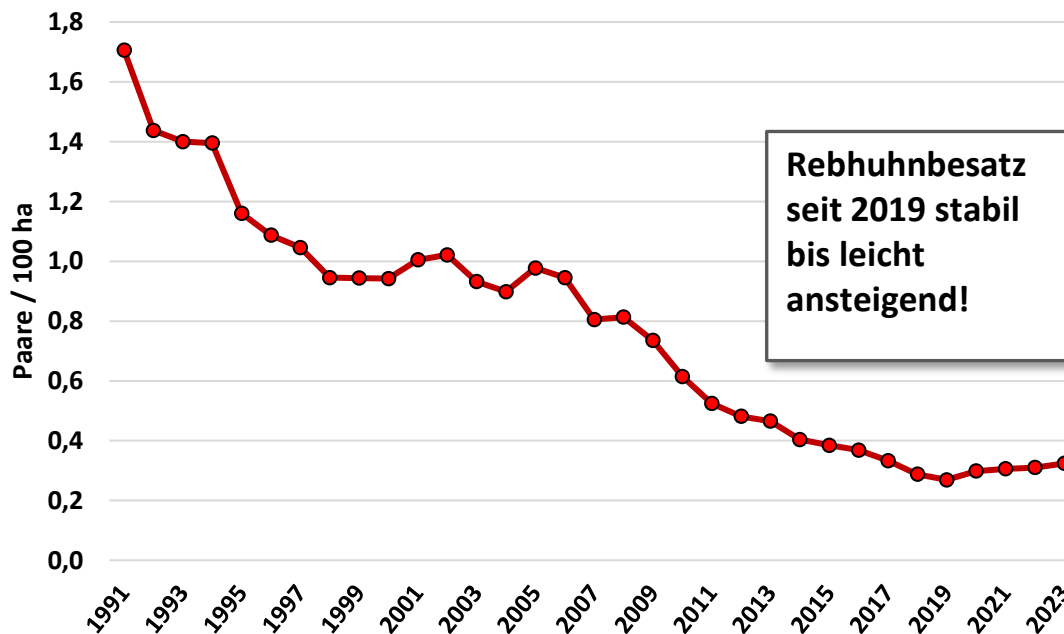

- lange Datenreihen
- Besatzrückgang von 1991 bis 2018 regional zwischen 24% und 93%
- seit 2019 stabile Besätze in allen Regionen

WTE Daten, regional

Rebhuhnbesätze 1991 – 2023 (Paare/ 100 ha) in den Naturregionen

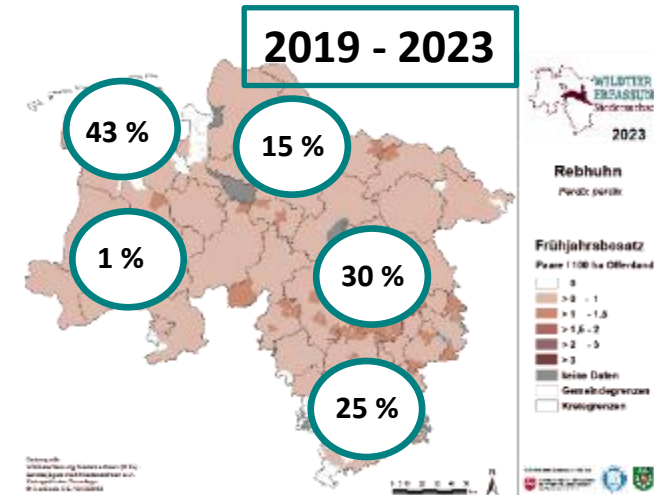
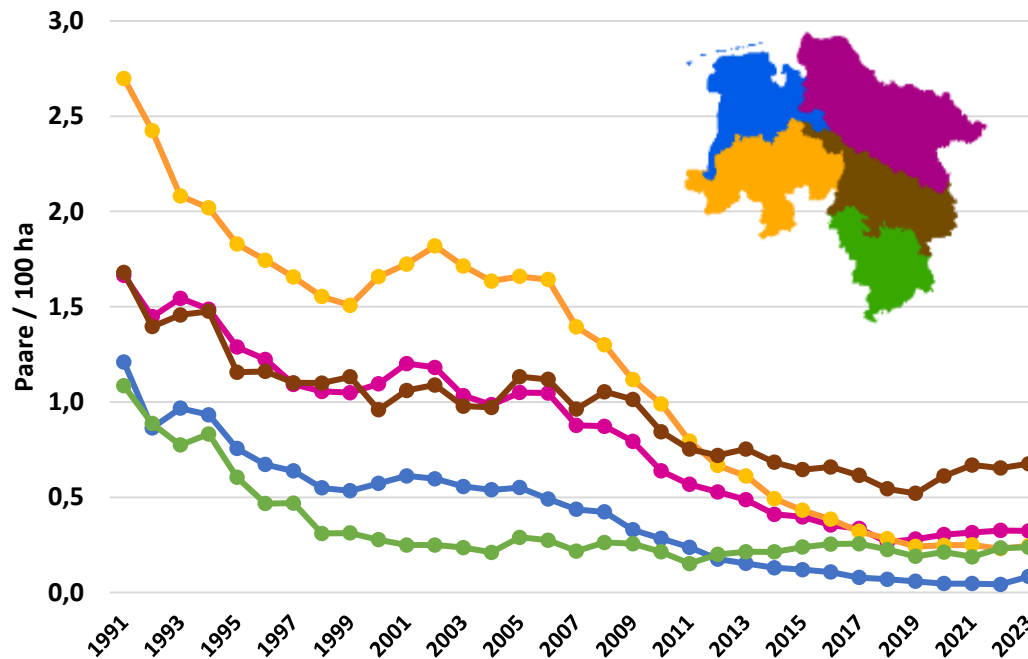

- regionale Darstellungen sinnvoll
- freiwilliger Verzicht der Bejagung in 99,9% der Reviere seit 2012

WTE: Fakten schaffen

Wildtiermonitoring:

Wir

oder

andere

Wildtiererfassung, wesentlicher Garant für die Zukunft der (Niederwild-) Jagd

Wissenschaftlich anerkannte Daten

wiss. Begleitforschung  regelmäßige Evaluation der Einschätzungen

Wissenschaft von Validität überzeugt

Ministerium und Behörden akzeptieren und
nutzen die WTE-Daten

Was bringt uns die WTE?

Bereitstellung von WTE Daten für naturschutz- und jagdpolitische Entscheidungen

... wissenschaftlich objektive und seriöse Datenauswertung und Aussagen

- Rote Listen Niedersachsen
- EU Berichtspflichten der Naturschutzbehörden
- Infrastrukturplanung der Behörden
- Landschaftsplanung
-

Was wurde erreicht?

Wirken im Hintergrund !

- **Fakten schaffen**
- Aufklärung und Information => Versachlichung der Diskussion
- Beispiel **Rebhuhn**: unterliegt weiterhin dem Jagdrecht
- **Hase** in Niedersachsen „Roten Liste“ „**Nicht gefährdet**“
- Rabenkrähen und Elstern ins Jagdrecht aufgenommen
- Basis für **Management**, z.B. Neozoen-Management

**Mit WTE Daten können LjN und Jagdbehörden
schlagkräftiger argumentieren!**

WTE Information

Wie informieren Sie sich über Ergebnisse der WTE? (Angaben aus 7220 Reviere)

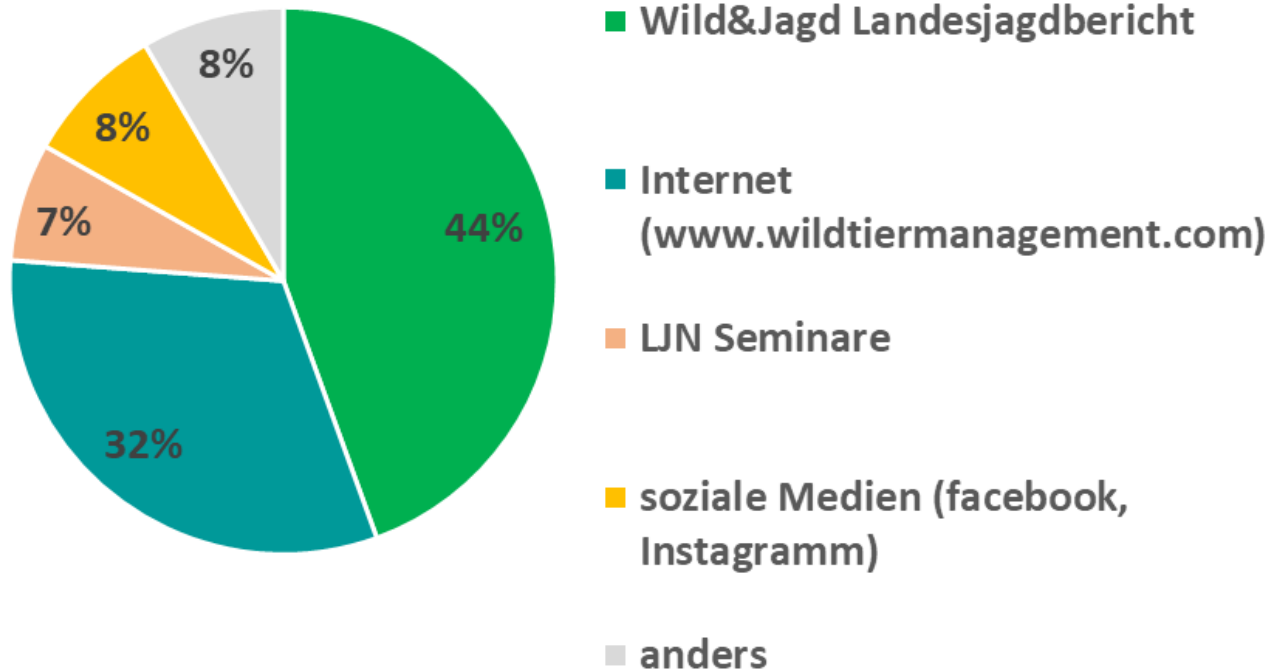

Wichtig:

- Beteiligung von ca. 80 % halten
- Stärkere Einbindung der fiskalischen Reviere (NLF, Klosterforst, Bundesforst)
- Digitale Revierkarte aufbauen
- Online-Eingabe optimieren
- Unterstützung des Wildtier-Informationssystem der Länder Deutschlands (WILD), DJV
- WTE Daten als unabdingbare Fakten für Jagdpolitik und Wildtiermanagement stärken

WTE Team

WTE Team 2024

Elternteilzeitvertretung
C. Reichler, Jan-Dez 2024

WTE Team 2025

Ruhestand ab Dez 2024

WTE Angebote

• Print und digital Medien

- Wild- und Jagdbericht (Auflage: 12.500)
- LJM - Mitgliedermagazin (ab 2024)
- WTM Homepage
- Soziale Medien (#monitoringmittwoch)

• Präsentationen und Vorträge

- LK Präsentationen: WTE-Daten und Folien für ihre Präsentationen auf den Versammlungen (*auf Anfrage! Mind. 14 Tage Vorlauf!*)
- Vorträge für Versammlungen der Jägerschaften, Hegeringe etc. (*Reinhild Gräber, Egbert Strauß, Inga Klages; Termine rechtzeitig vereinbaren*)
- Datenabruf WTE Online